

Central America Tax News

Guatemala · El Salvador · Honduras · Nicaragua · Costa Rica · Panamá · República Dominicana

Central America Tax News

Conoce las noticias y artículos de opinión más relevantes en materia tributaria en la región, presentadas por nuestros expertos.

Know the news and articles of most relevant opinion on the tax matter in the region, presented by our experts.



Guatemala

Tax Alert

Permiso laboral con goce de salario para los servidores públicos el viernes 16 de septiembre de 2022 >

Con fecha 13 de septiembre del 2022 fue publicado en el diario oficial el Acuerdo Gubernativo No. 233-2022 del Ministerio de Trabajo y Previsión Social, el cual concede permiso laboral con goce de salario el día viernes 16 de septiembre de 2022 a los servidores públicos que prestan sus servicios en las entidades centralizadas y descentralizadas de la administración pública, en conmemoración al Día de la Independencia de Guatemala.

[Conoce más >>](#)

Ley de incentivos para movilidad eléctrica >

Su objetivo principal es facilitar y promover la importación y uso de vehículos eléctricos, vehículos de hidrógeno y sistemas de transporte eléctrico en el país, para impulsar la inversión, producción de energía eléctrica y la reducción de la emisión de gases de efecto invernadero.

[Conoce más >>](#)

Reforma al Decreto 10-2012 Ley de Actualización Tributaria por tratamiento especial para la inversión de capital extranjero en el país >

Tiene como objetivo principal el fomentar los proyectos de inversión provenientes de capital de origen extranjero, realizados por inversionistas, mediante el establecimiento de un tratamiento especial para la inversión de capital extranjero en el país.

[Conoce más >>](#)

Paid leave granted to civil servants on Friday 16 September 2022 >

On 13 September 2022, Government Agreement No. 233-2022 of the Ministry of Labor and Social Welfare was published in the official gazette, which grants civil servants working at centralized and decentralized public administration entities paid leave on Friday, 16 September 2022, in commemoration of the Independence Day of Guatemala.

[Learn more >>](#)

Law on Incentives for Electric Mobility >

Its main objective is to facilitate and promote the importation and use of electric vehicles, hydrogen vehicles and electric transportation systems in the country, and to promote investment and the production of electricity and the reduction of greenhouse gas emissions

[Learn more >>](#)

Amendments to Income Tax Law for the special treatment of foreign capital investment in the country >

A law that promotes investment projects from capital of foreign origin, carried out by investors, through the establishment of a special treatment of foreign capital investment in the country.

[Learn more >>](#)

El Salvador

Tax Newsletter

Consideraciones de Precios de Transferencia para la deducción de servicios intragrupo >

Debido a la recurrencia de operaciones de servicios celebradas entre compañías relacionadas, es indispensable que los contribuyentes conozcan los diversos factores que deben cumplir para la deducción de estos cargos por servicios intragrupo.

[Conoce más >](#)

Transfer Pricing considerations in deducting intra-group services >

Due to the recurrence of sustained service operations between related companies, it is essential that taxpayers know the various factors that must be met for the deduction of these charges for intra-group services.

[Learn more >](#)

Honduras

Boletín Legal

Licencias sanitarias deben contar con autorización para importación >

La Agencia de Regularización Sanitaria (ARSA) emitió el comunicado C-001-ARSA-2022, el cual afecta a todas las personas, naturales o jurídicas, que pretenden importar al país productos de interés sanitario para el uso y consumo humano. Específicamente, establece como nuevo requisito que sus licencias sanitarias deberán incluir la autorización para "IMPORTAR".

[Conoce más >](#)

Health licenses must have authorization for importation >

The Health Regulation Agency (HRA) issued communication number C-001-ARSA-2022, which applies to legal entities and individuals that plan to import products of health interest for human use and consumption into Honduras. Specifically, the Agency indicated that in order to be able to import, the importer's health license must include the authorization to "IMPORT".

[Learn more >](#)

Costa Rica

Tax News

Tarifa del IVA para servicios de ingeniería, arquitectura, topografía y construcción aumentará a partir del 1° de septiembre >

A partir del 1° de septiembre los servicios de ingeniería, arquitectura, topografía y construcción de obra civil, prestados a proyectos registrados y/o visados por el Colegio Federado de Ingenieros y de Arquitectos de Costa Rica (CFIA), estarán gravados con una tarifa del 8% del impuesto del valor agregado (IVA). Esto de conformidad con el Transitorio V Bis de la Ley de Fortalecimiento de las Finanzas Públicas (N.º 9.635).

[Conoce más >>](#)

VAT rate for engineering, architecture, surveying and construction services will increase as of September 1st >

As of September 1st, engineering, architecture, topography, and civil work construction services rendered to projects registered and/or endorsed by the Costa Rican Engineers and Architects Association (CFIA) will be taxed at a rate of 8% of the value-added tax (VAT). Under Transitory V Bis of the Law for Strengthening Public Finances (No. 9,635).

[Learn more >>](#)

Global Trade Advisory Alert

Nueva ley para regular regímenes de exoneraciones entró a regir en septiembre >

Esta legislación trae cambios importantes para los regímenes de exoneraciones que previamente se regulaban con la Ley reguladora de exoneraciones vigentes, derogatorias y excepciones (Nº 7.293).

[Conoce más >>](#)

New Law to regulate exemption regimes came into force in September >

This legislation brings essential changes to the exemption regimes that were previously regulated by the Law regulating exemptions in force, derogations and exceptions (No. 7,293).

[Learn more >>](#)

Global news, local views Deloitte tax@hand newsfeed

Download the mobile app



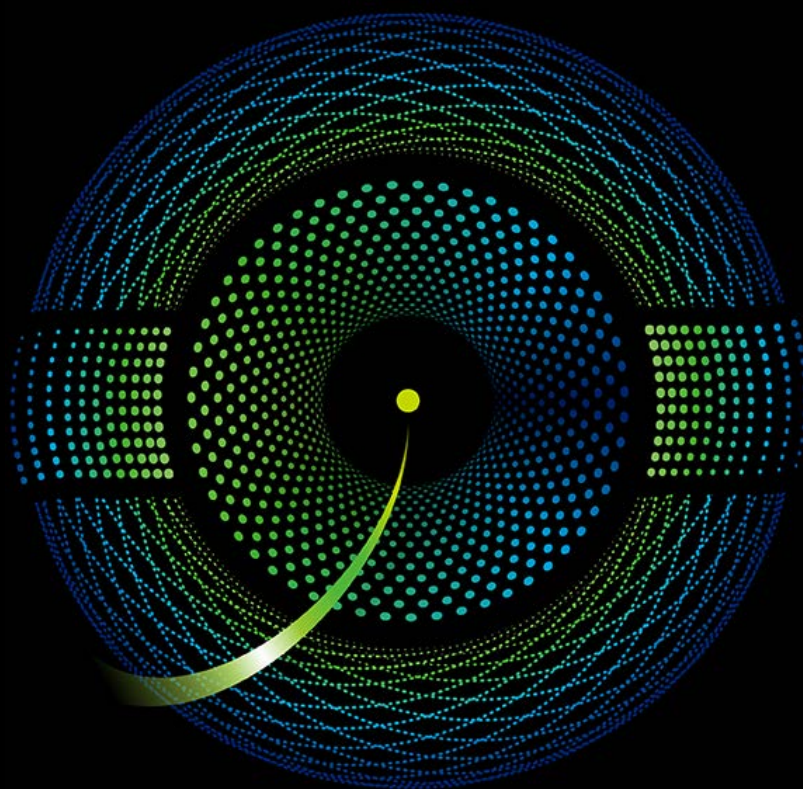

Contactémos Guatemala

Byron Martínez

CEO Guatemala y El Salvador
Socio Líder de Impuestos y Legal
bymartinez@deloitte.com

Walter Martínez

Socio de Impuestos, BPS y Comercio
Internacional
wmartinez@deloitte.com

Mario Coyoy

Socio de Precios de Transferencia
mcoyoy@deloitte.com

Ana Lucía Santacruz

Socia de Impuestos, BPS y Comercio
Internacional
alsantacruz@deloitte.com

Melvin Saguach

Socio de BPS e Impuestos
msaguach@deloitte.com

Estuardo Paganini

Socio de Deloitte Legal
egpaganini@deloitte.com

María Andrea González

Socia de Impuestos
mgonzalezs@deloitte.com

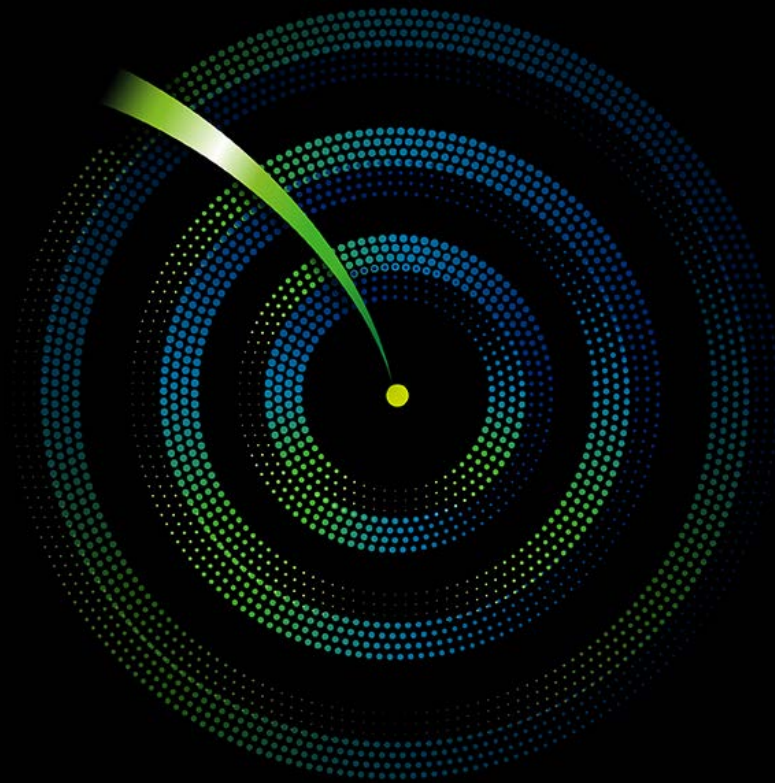

Contacts

Guatemala

Byron Martínez

CEO Guatemala y El Salvador
bymartinez@deloitte.com

Costa Rica

Carla Coghi

Managing Partner
Central America region
Marketplace Mexico - Central America
ccoghi@deloitte.com

Panamá

Yira Mercedes Cobos

Tax Partner
ycobos@deloitte.com

El Salvador

Federico Paz

Tax & Legal Partner
fepaz@deloitte.com

Honduras

Alejandra Arguedas

Tax Partner
aarguedas@deloitte.com

República Dominicana

Richard Troncoso

Tax Partner
rtroncoso@deloitte.com

Ghendrex García

Tax & BPS Partner
ggarciaq@deloitte.com

Nicaragua

Priscilla Piedra

Tax Partner
ppiedra@deloitte.com

Deloitte.

Deloitte se refiere a Deloitte Touche Tohmatsu Limited, sociedad privada de responsabilidad limitada en el Reino Unido, a su red de firmas miembro y sus entidades relacionadas, cada una de ellas como una entidad legal única e independiente. Consulte www.deloitte.com para obtener más información sobre nuestra red global de firmas miembro.

Deloitte presta servicios profesionales de auditoría y assurance, consultoría, asesoría financiera, asesoría en riesgos, impuestos y servicios legales, relacionados con nuestros clientes públicos y privados de diversas industrias. Con una red global de firmas miembro en más de 150 países, Deloitte brinda capacidades de clase mundial y servicio de alta calidad a sus clientes, aportando la experiencia necesaria para hacer frente a los retos más complejos de los negocios. Los más de 345,000 profesionales de Deloitte están comprometidos a lograr impactos significativos.

Tal y como se usa en este documento, "Deloitte S-Latam MXCA, S.C." es la firma miembro de Deloitte y comprende varios países: Costa Rica, El Salvador, Guatemala, Honduras, México, Nicaragua, Panamá y República Dominicana. Involucra varias entidades relacionadas, las cuales tienen el derecho legal exclusivo de involucrarse en, y limitan sus negocios a, la prestación de servicios de auditoría, consultoría fiscal, asesoría legal, en riesgos y financiera respectivamente, así como otros servicios profesionales bajo el nombre de "Deloitte".

Esta presentación contiene solamente información general y Deloitte no está, por medio de este documento, prestando asesoramiento o servicios contables, comerciales, financieros, de inversión, legales, fiscales u otros.

Esta presentación no sustituye dichos consejos o servicios profesionales, ni debe usarse como base para cualquier decisión o acción que pueda afectar su negocio. Antes de tomar cualquier decisión o tomar cualquier medida que pueda afectar su negocio, debe consultar a un asesor profesional calificado. No se proporciona ninguna representación, garantía o promesa (ni explícito ni implícito) sobre la veracidad ni la integridad de la información en esta comunicación y Deloitte no será responsable de ninguna pérdida sufrida por cualquier persona que confíe en esta presentación.