

Aktivnosti istraživanja i razvoja u 2015. godini Srednja Europa

Koji postotak prihoda ste potrošili na I&R u 2014. godini?

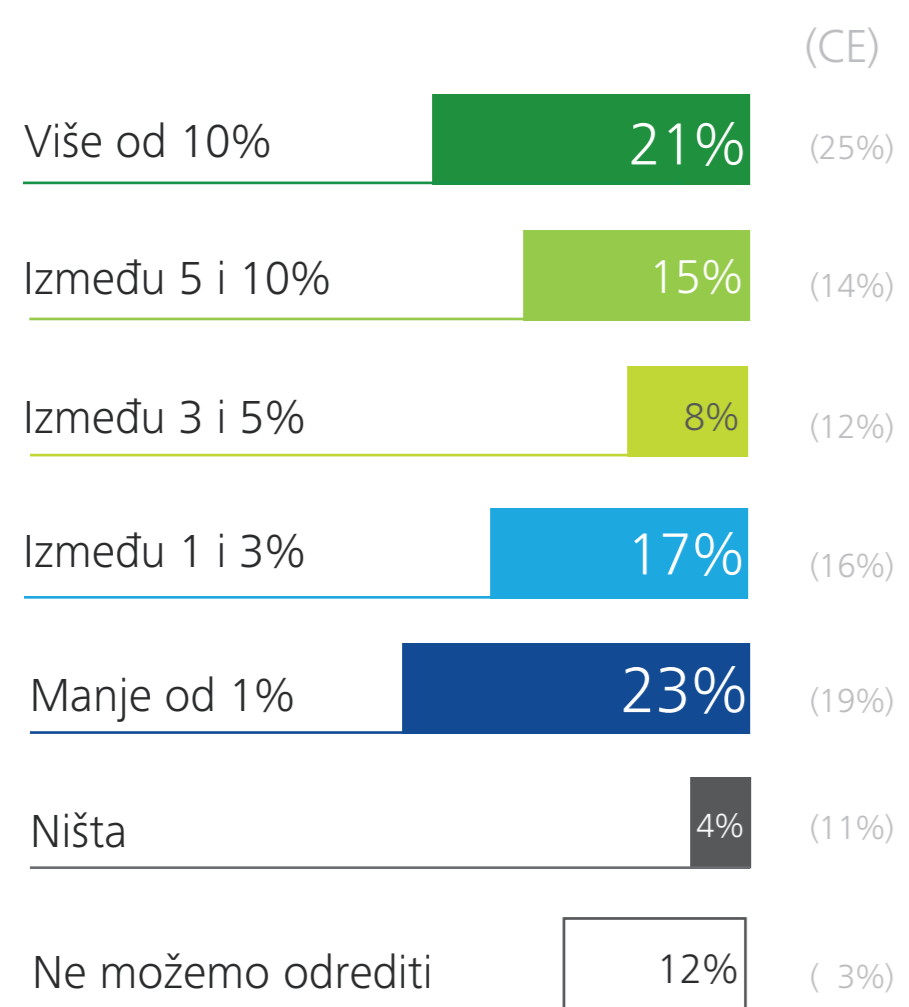

Kakva su Vaša predviđanja glede izdvajanja za I&R Vaše tvrtke u nadolazeće 1-2 godine te u nadolazećih 3-5 godina?

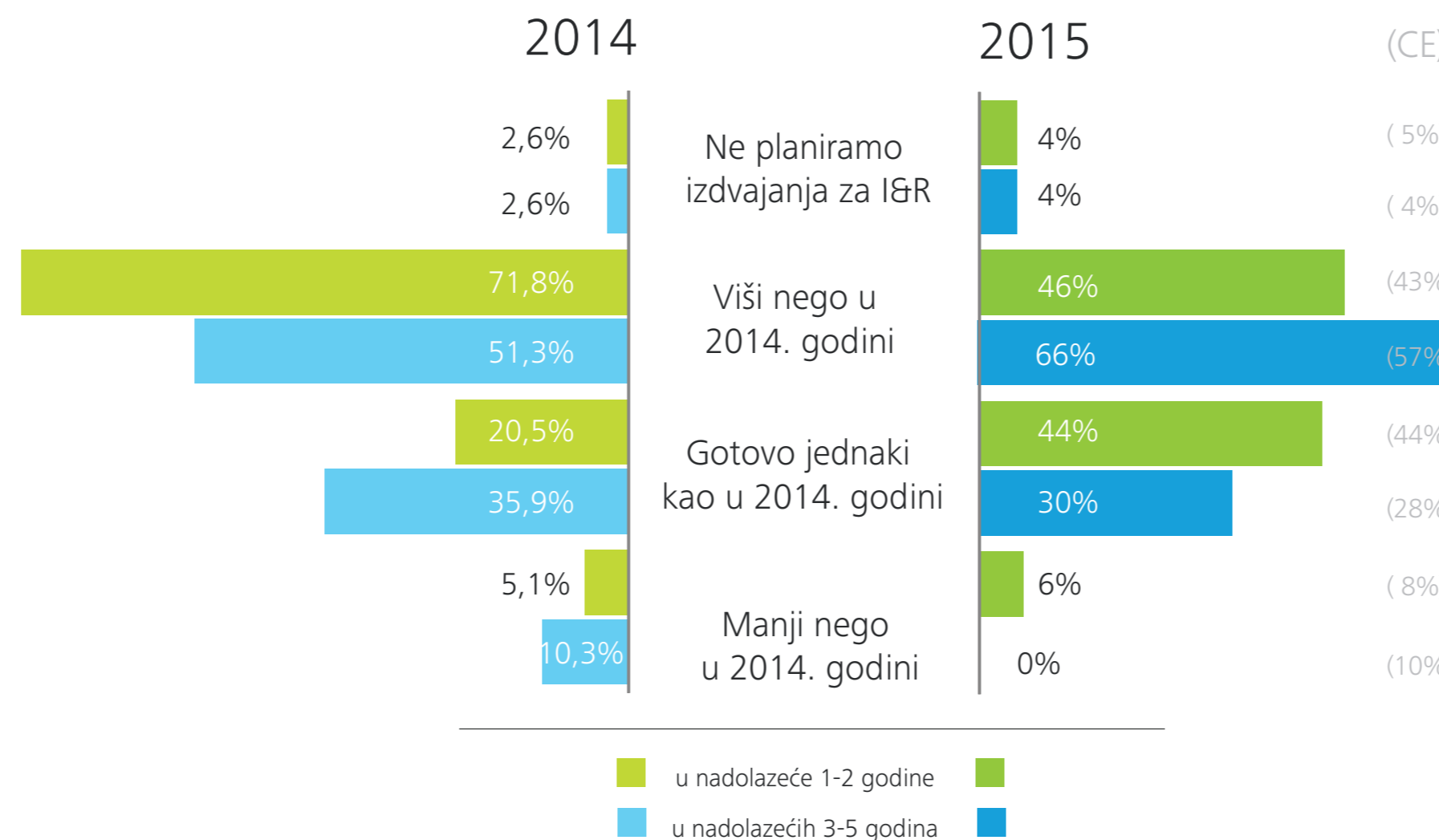

Kojim od navedenih mjera štite intelektualni kapital/know-how Vaše tvrtke?

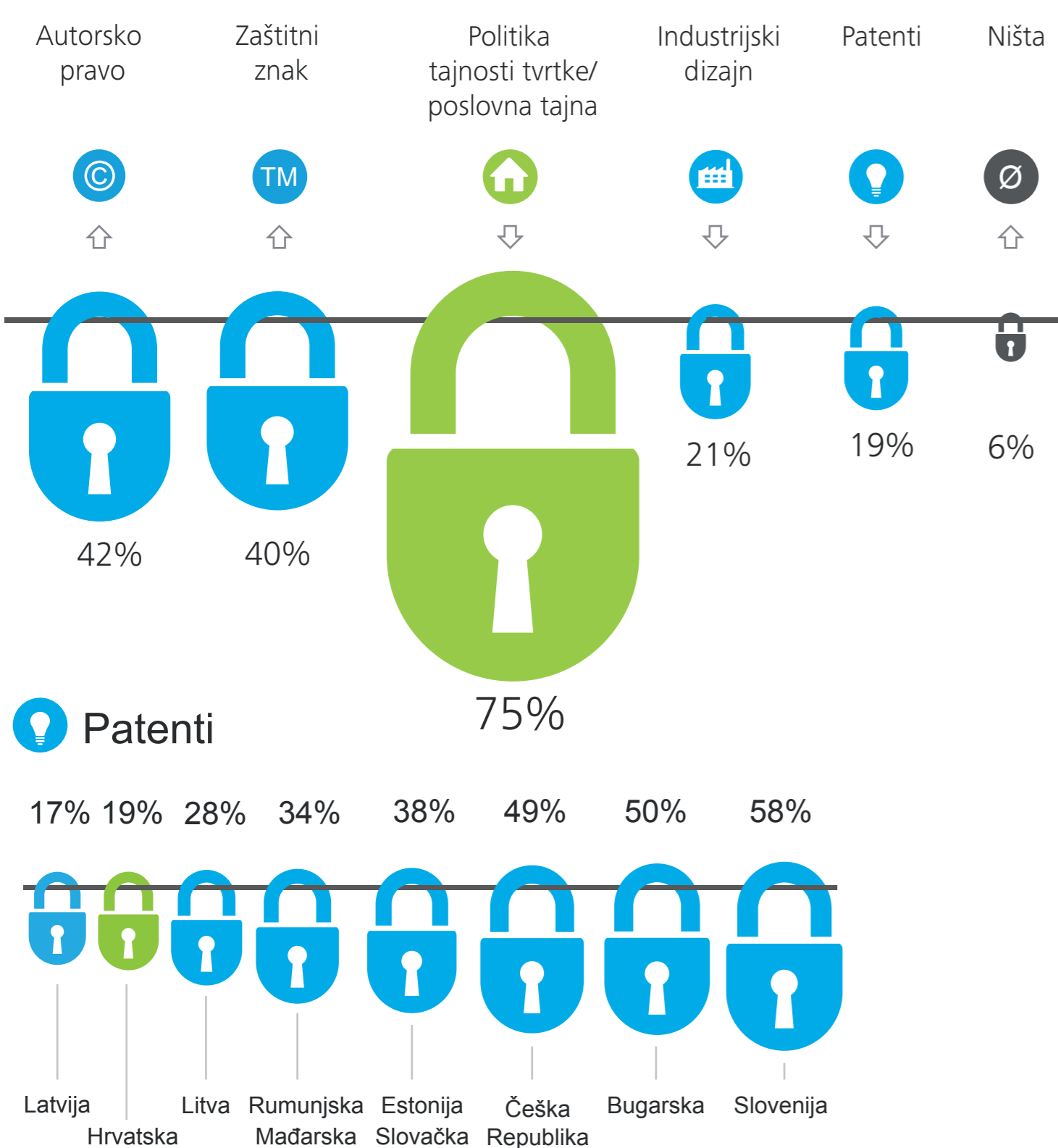

U kojoj će mjeri vanjski čimbenici navedeni u nastavku utjecati na povećanje Vaših ulaganja u I&R u nadolazećoj godini ili dvije?

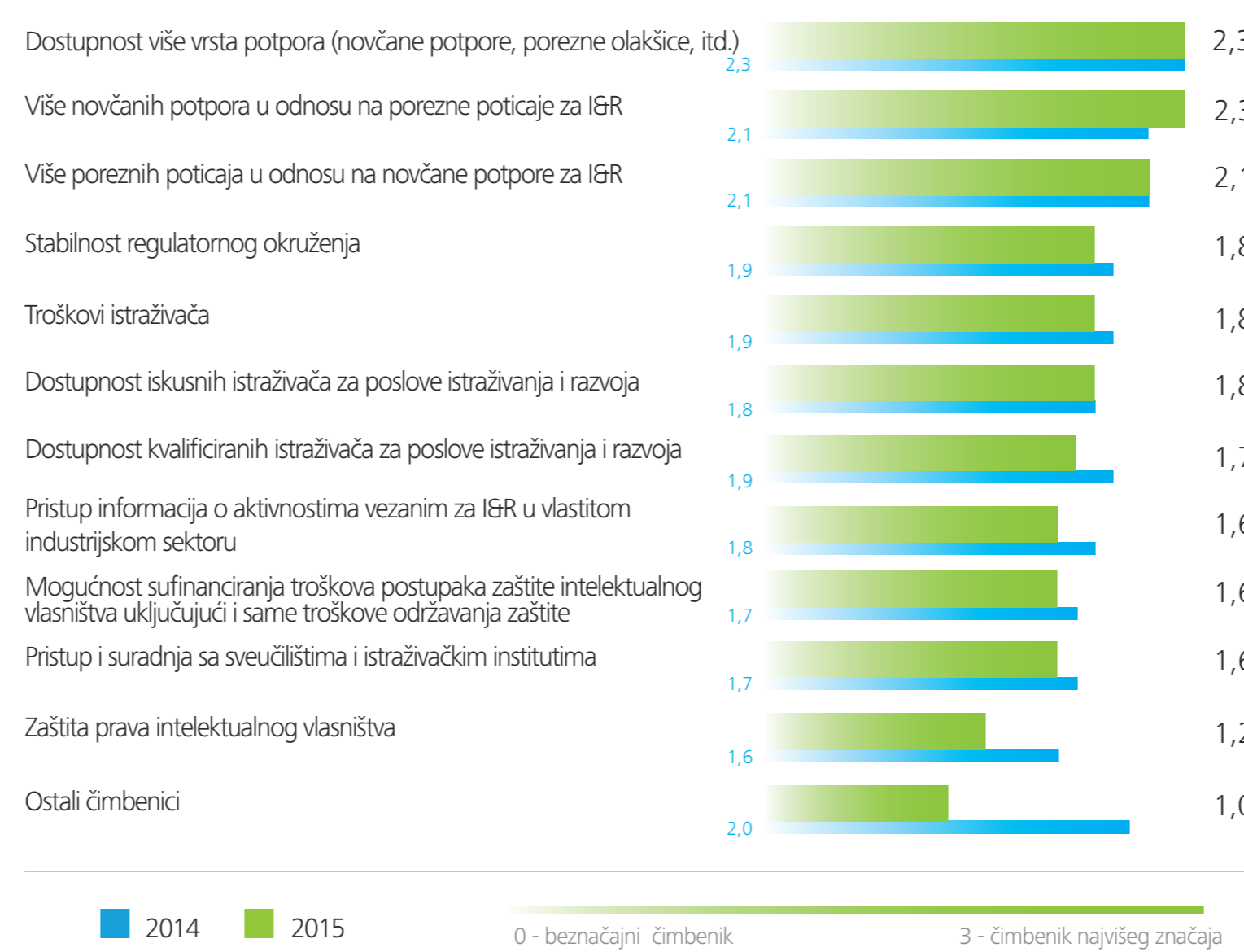

Profil tvrtki koje su sudjelovale u istraživanju

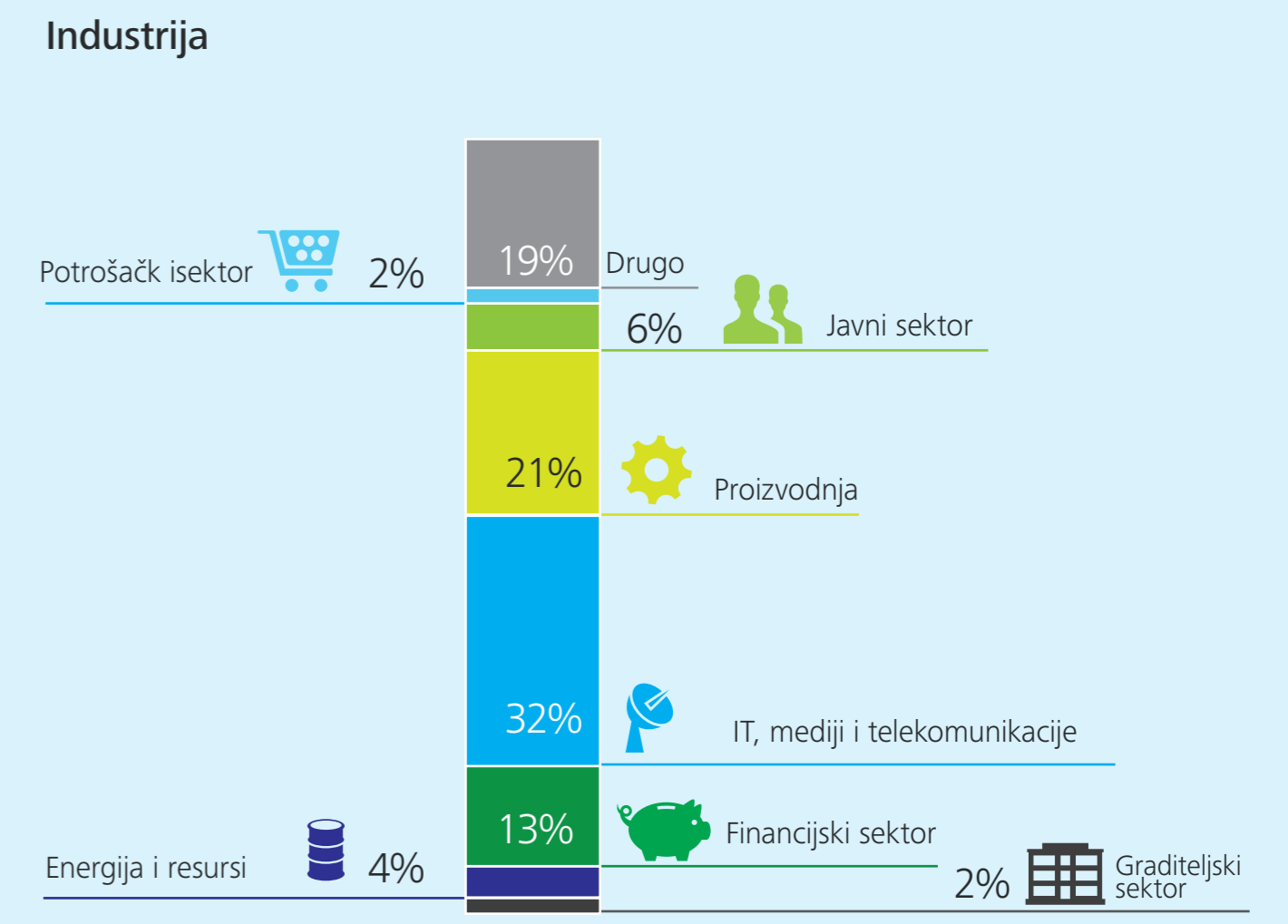

Broj zaposlenih

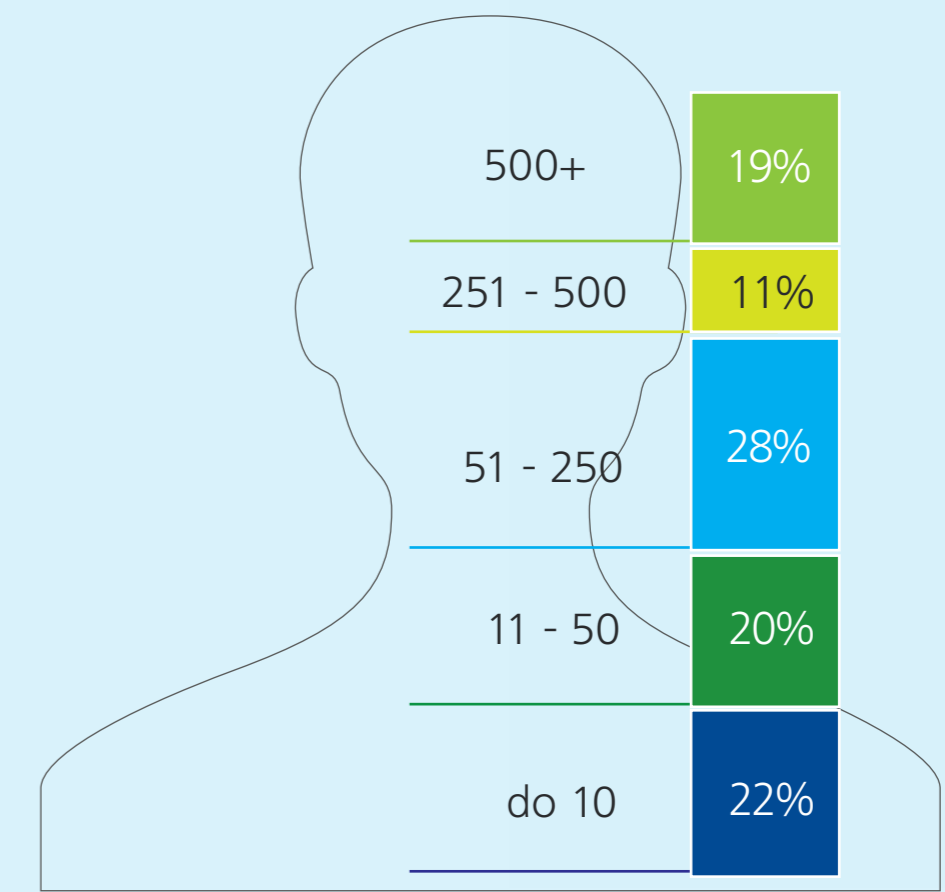

Što se tiče poreznih potpore za I&R, koja od sljedećih izjava vrijedi u slučaju vaše tvrtke?



- 21% Upoznati smo i koristimo novčane potpore za I&R
- 25% Upoznati smo s novčanim potporama za I&R, ali:
 - 25% Nemamo dovoljno resursa za praćenje mogućnosti i pripremu uspješne prijave
 - 13% Prilikom relevantne za našu tvrtku zahtijevaju uključivanje partnera (konzorcija), ali priroda naših I&R projekata ili poslovni interesi ne dozvoljavaju takvu suradnju
 - 25% Ne koristimo ih
- 33% Nismo upoznati s novčanim potporama za I&R

Koje potpore koristite?

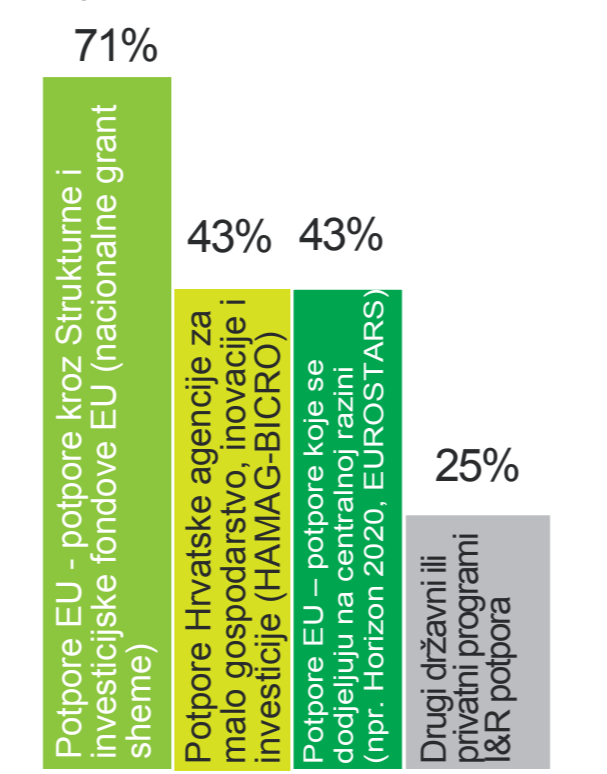

Jeste li upoznati s investicijskim prioritetima i financijskim alokacijama vezanim za jačanje gospodarstva primjenom istraživanja i inovacija iz Operativnog programa konkurentnost i kohezija za razdoblje 2014. - 2020. (Strukturni i investicijski fondovi EU)?

Yes 54%
No 46%

Koji je, iz Vaše perspektive, najveći problem postojećeg sustava potpora za istraživanje i razvoj (i u smislu bespovratnih novčanih potpora i u smislu poreznih olakšica)?

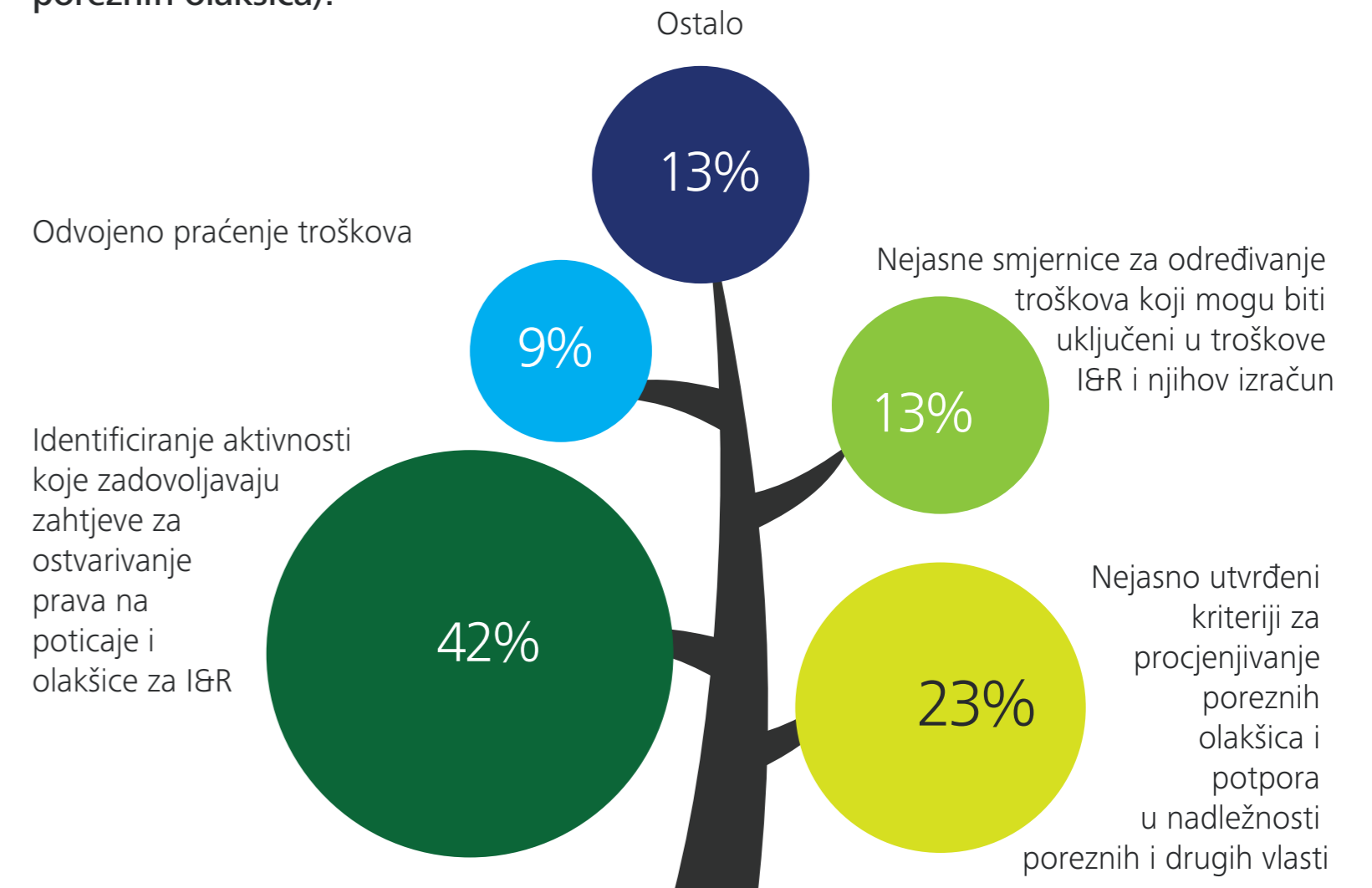

Za daljnji razvoj I&R aktivnosti Vaše tvrtke, najpotrebnija Vam je sljedeća vrsta podrške?

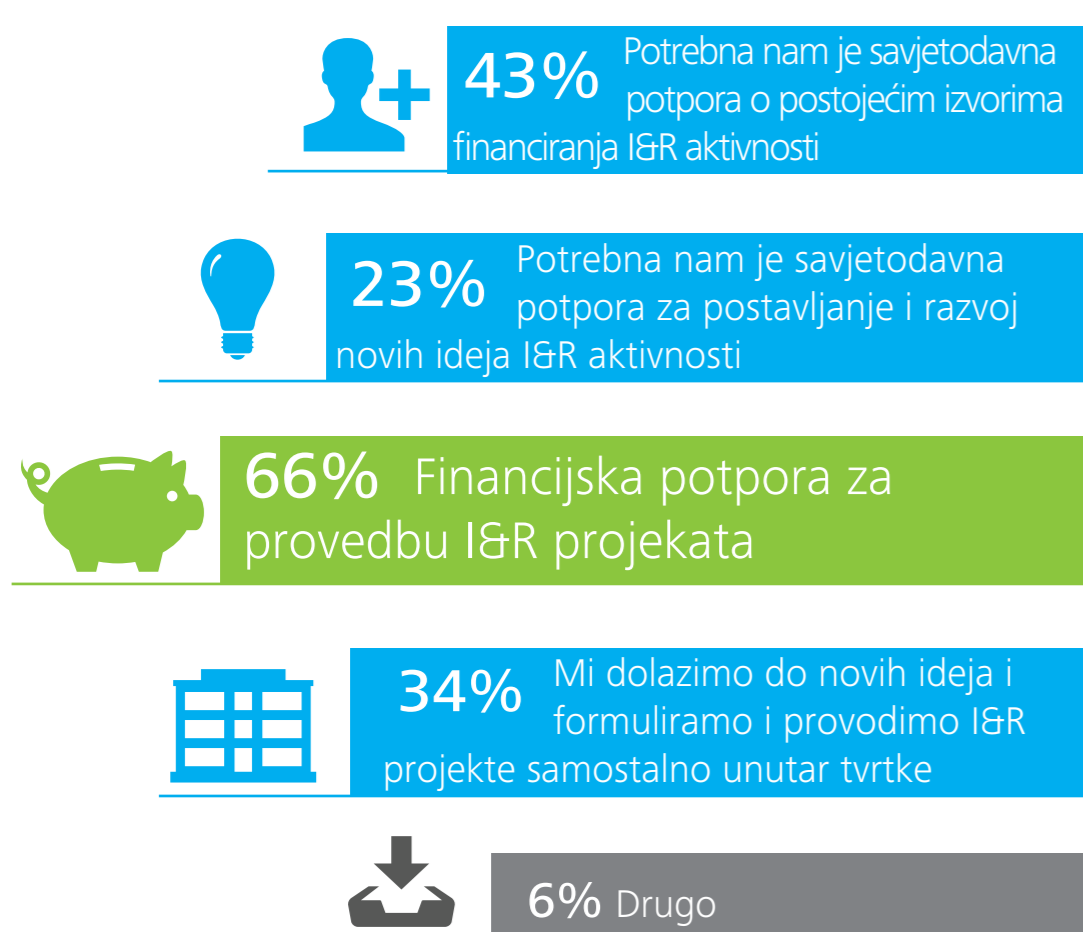

Suradujete li s trećim stranama prilikom provođenja I&R projekata?

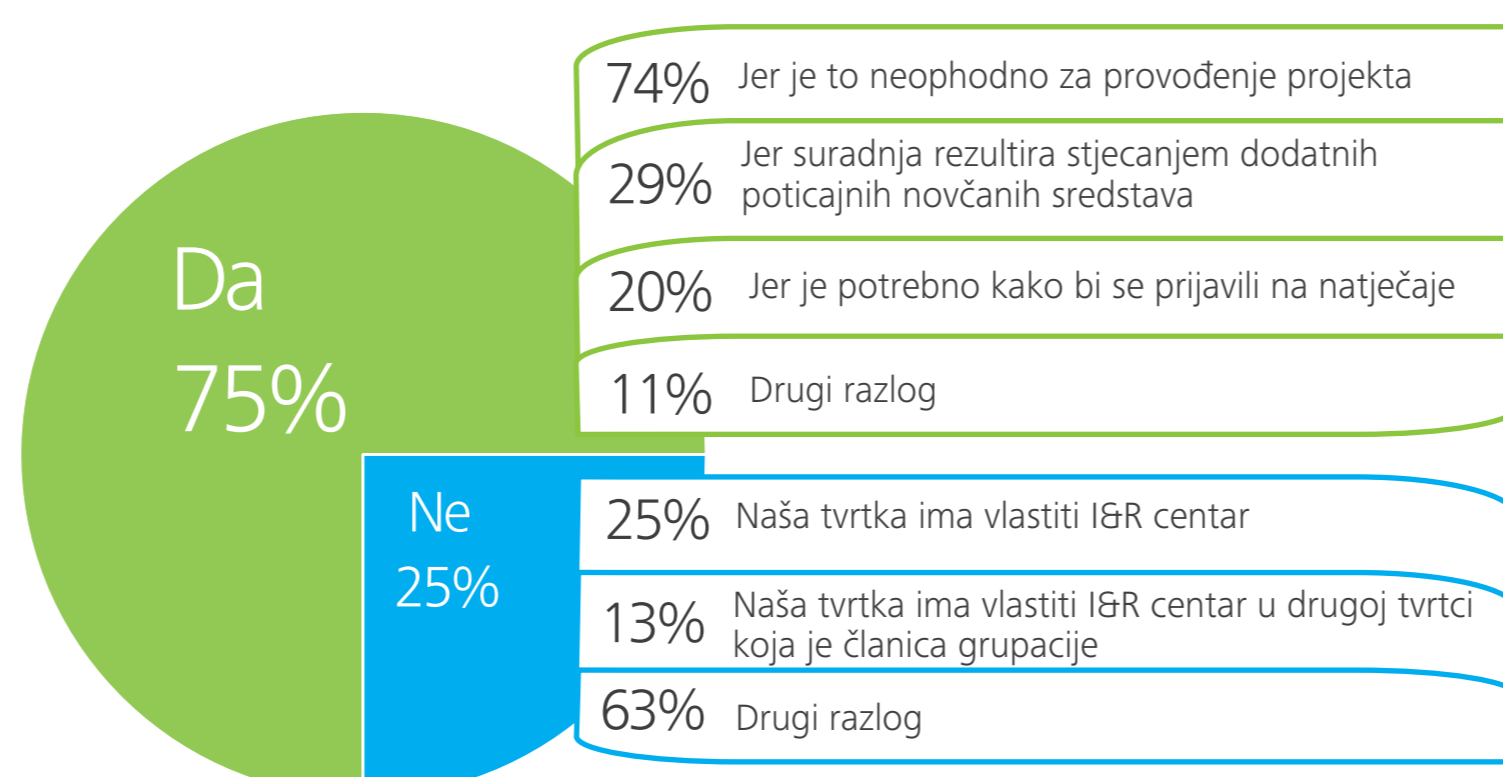

Koji je, iz Vaše perspektive, najveći problem postojećeg sustava potpora za istraživanje i razvoj (samo u smislu bespovratnih novčanih potpora privatnom sektoru)?

